

## SEZIONE 1 – ARCHEOLOGIA DELLE ORIGINI

### 1.2 - A - LA PREISTORIA DELL'UOMO

**Finalità:** Gli interventi proposti hanno lo scopo di diffondere la conoscenza delle origini della nostra civiltà attraverso lo studio delle testimonianze archeologiche di epoca preistorica.

**Utenza:** Scuola primaria - Scuola secondaria 1° e 2° grado.

**Discipline coinvolte:** scientifico-naturalistiche, antropologiche, storico-artistiche.

#### INTERVENTI

##### 1.2 – A1: Parte teorica in classe:

**Lezione in classe** (2 h) a scelta tra:

- **Lezione introduttiva** sul significato di Preistoria; ambiente ed evoluzione dell'uomo nel Quaternario; manifestazioni culturali ed economia dal Paleolitico all'Età del Bronzo.

- **Linea del tempo:** il "concetto di tempo" attraverso l'ausilio di un pannello sul quale vengono collocate le immagini relative ai diversi periodi della preistoria.

- **Lezioni tematiche:** metodi e tecniche della ricerca preistorica; il clima, l'ambiente e gli animali nell'Era Quaternaria; origine ed evoluzione dell'uomo; il rapporto uomo-ambiente: dalla caccia alla produzione del cibo; l'arte, i culti e i riti; la tecnologia della

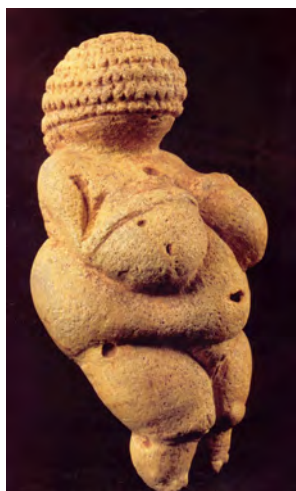

Preistoria dal Paleolitico all'Età del Bronzo; il più antico popolamento umano in area fiorentina, il caso di Sesto Fiorentino; l'uomo del Similaun: la scoperta della mummia, il suo vestiario e l'equipaggiamento.

**Costo: 3,50 €** ad alunno

- **Laboratorio - attività** svolta in base alla formula di lezione teorica scelta (4 h):

- tecnologie artigianali e artistiche preistoriche attraverso la manipolazione, l'analisi e schedatura di alcuni reperti prodotti in copia  
- ricomposizione della linea del tempo da parte degli alunni

**Costo: 7,00 €** ad alunno

##### 1.2 - A2: Visita guidata al Museo:

**Lezione e visita al Museo** (1 h, 1½ h, 2 h)

- **Le collezioni** del Museo Fiorentino di Preistoria "P. Graziosi" (1 h).

**Costo: 4,50 € (1 h)** ad alunno

- **Visite tematiche e/o di approfondimento:** percorso tra le vetrine del

museo per approfondire aspetti specifici della preistoria quali l'arte, le sepolture, le produzioni materiali provenienti dai vari giacimenti in Italia o all'estero.

**Costo: 5,00 € (1½ h)** ad alunno



- **Le collezioni, i materiali e le analisi** di alcuni reperti (in copia) per conoscere l'evoluzione fisica dell'uomo e i prodotti delle sue attività dal Paleolitico all'Età dei Metalli (2 h).

**Costo: 5,50 € (2 h)** ad alunno

**1.2 - A3: Laboratorio in classe** (2 h) da scegliere tra:

- **Le attività artistiche:** la pittura con diverse tecniche, con uso di terre e collanti naturali, su supporti vari; l'incisione e il graffito con il bulino; il modellato in argilla di statuette.

- **L'argilla e la fabbricazione della**

**ceramica:** caratteristiche dell'argilla, tecniche di foggatura, decorazioni.

**Costo: 3,50 €** ad alunno

- **Fibre vegetali e animali** (4 h) per eseguire cordicelle (con le mani) e tessuti (con telai di legno forniti dal Museo).

**Costo: 7,00 €** ad alunno

**Costo dell'intervento completo** (A1+A2+A3 - 5 h totali): **11,50 €** ad alunno.

I materiali sono a carico della scuola (il Museo può fornirli con un prezzo aggiuntivo al percorso, da concordare in base al laboratorio scelto).



Per ogni ulteriore incontro (1 h) il costo è di 1,50 € ad alunno